

MĚSTYS KÁCOV

Jirsíkova 157
285 09 Kácov
www.kacov.cz
IČ: 00236144

Tel: 327 324 204
Mob: 603 278 796
oupodatelna@kacov.cz
DIČ: CZ00236144

č.j. MK/ 696/2015

V Kácově dne 27.11.2015

Městys Kácov tímto v souladu s § 39 odst. 1 zákona č. 128/2000 Sb., o obcích (obecní zřízení), ve znění pozdějších předpisů a na základě rozhodnutí zastupitelstva Městysu Kácov ze dne 5.11.2015

Věc: Zveřejnění záměru - směna

Městys Kácov zveřejňuje svůj záměr - směnu

ZAMÝŠLÍ SMĚNIT

pozemek p.č. 2242/2 – orná půda, o výměře 1887 m² dle KN v k.ú. Kácov za pozemek p.č. 2218/3 – orná půda, o výměře 1887 m² dle KN v k.ú. Kácov /pozemek nad ing. Šárkou Michálkovou – oblast Ve Farářství/

To v k.ú. Kácov, okr. Kutná Hora.

Nabídku na směnu zasílejte v zalepené obálce označené v levém horním rohu „Směna pozemku p.č. 2242/2 za pozemek p.č. 2218/3“ do 15.12.2015 na adresu Městysu Kácov. Vždy rozhoduje termín doručení do podatelny Městysu Kácov (nikoliv datum podání na poštu). Bližší informace poskytně Městys Kácov. Mapa k nahlédnutí v kanceláři městysu. Úřad městysu si vyhrazuje nepřijmout žádnou nabídku.

MĚSTYS KÁCOV
285 09 Kácov 157
IČ: 00 236 144
DIČ: CZ00236144

Mgr. Soňa Křenová
starostka Městysu Kácov

Vyvěšeno: 27.11.2015

Sejmuto : 15.12.2015

ÚŘAD MĚSTYSU KÁCOV
285 09 KÁCOV
okres Kutná Hora

SMĚNA

VYKAZ DOSAVADNIHO A NOVEHO STAVU UDAJŮ KATASTRU NEMOVITOSTI												
Dosavadní stav			Nový stav					Porovnání se stavem evidence právních vztahů				
Označení pozemku parc. číslem	Výměra parcely ha m2	Druh pozemku	Označení pozemku parc. číslem	Výměra parcely ha m2	Druh pozemku	Typ stavby	Zpús. určení výměr	Díl přechází z pozemku označeného v		Číslo listu vlastnictví	Výměra dílu ha m2	Označení dílu
		Způsob využití			Způsob využití			katastru nemovitostí	dřívější poz. evidenci			
2242	39 72	orná půda	2242/1	20 85	orná půda			2242		10001	20 85	
			2242/2	18 87	orná půda			2242		10001	18 87	
	39 72			39 72								

Výkaz údajů o bonitovaných půdně ekologických jednotkách (BPEJ) k parcelám nového stavu									
Parcelní číslo podle katastru nemovitostí		Kód BPEJ	Výměra ha m2	BPEJ na dílu parcely	Parcelní číslo podle zjednodušené evidence		Kód BPEJ	Výměra ha m2	BPEJ na dílu parcely
2242/1					52911	20 85			
2242/2		52911	18 87						

Seznam souřadnic (S-JTSK)

Číslo bodu	Souřadnice pro zápis do KN			Souřadnice určené měřením		
	Y	X	Kód kvality	Y	X	Poznámka
477-856	705017.99	1082178.26	3			kolík
477-860	705024.16	1082180.19	3			kolík
477-1031	704910.71	1082233.23	3			kolík
477-1072	704916.05	1082253.22	3			kolík
99	705023.49	1082179.98	3			pl.mez.
100	704912.09	1082238.39	3			pl.mez.

GEOMETRICKÝ PLÁN pro Rozdělení pozemku	Geometrický plán ověřil úředně oprávněný zeměměřický inženýr:	Stejnopis ověřil úředně oprávněný zeměměřický inženýr:
	Jméno, příjmení: Ing. Miroslav Žilík	Jméno, příjmení: Ing. Miroslav Žilík
	Číslo položky seznamu úředně oprávněných zeměměřických inženýrů: 1075/95	Číslo položky seznamu úředně oprávněných zeměměřických inženýrů: 1075/95
	Dne: 6.10.2015 Číslo: 206/2015	Dne: 7.10.2015 Číslo: 2204/2015
	Náležitostmi a přesností odpovídá právním předpisům.	Tento stejnopis odpovídá geometrickému plánu v elektronické podobě uloženému v dokumentaci katastrálního úřadu.
Vyhotovitel: Geodesy service Karviná spol. s r.o. IČO : 42864682 Chalupnická 1457/4, Horní Suchá Číslo plánu: 739-75b/2013 Okres: Kutná Hora Obec: Kácov Kat. území: Kácov Mapový list: Vlašim 1-1/11; 2-1/22 Dosavadním vlastníkům pozemků byla poskytnuta možnost seznámit se v terénu s průběhem navrhovaných nových hranic, které byly označeny předepsaným způsobem: pl.mez.	Katastrální úřad souhlasí s očíslováním parcel.	Ověření stejnopisu geometrického plánu v listinné podobě.
	KÚ pro Středočeský kraj KP Kutná Hora Ing. Jiřina Milošová PGP-740/2015-205 2015.10.07 15:15:49 CEST	

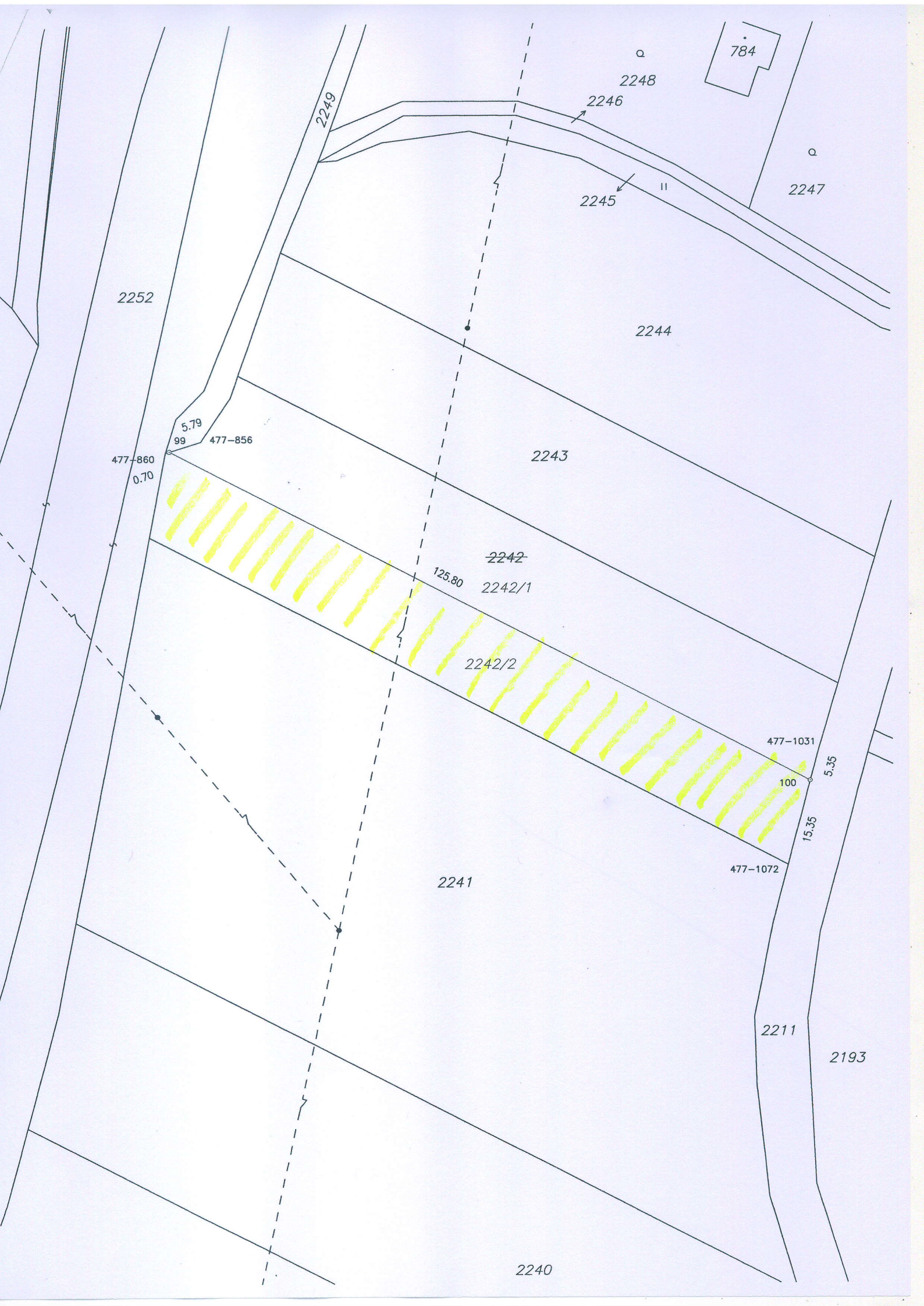

784

2248

2246

2247

2245

2252

2244

5.79

99

477-856

2243

477-860

0.70

~~2242~~

125.80

2242/1

2242/2

477-1031

100

5.35

15.35

2241

477-1072

2211

2193

2240

SMĚNA

VÝKAZ DOSAVADNIHO A NOVEHO STAVU UDAJU KATASTRU NEMOVITOSTI														
Dosavadní stav			Nový stav					Porovnání se stavem evidence právních vztahů						
Označení pozemku parc. číslem	Výměra parcely		Označení pozemku parc. číslem	Výměra parcely		Druh pozemku Způsob využití	Typ stavby Způsob využití	Zpús. určení výměr	Díl přechází z pozemku označeného v		Označení dílu			
	ha	m2		ha	m2				katastru nemovitostí	dřívější poz. evidenci		Číslo listu vlastnictví	Výměra dílu ha m2	
2216/1	44	15	orná půda	2216/1	22	52	orná půda	2	2216/1		302	22	52	
				2216/6	17	89	orná půda		2	2216/1		302	17	89
				2216/7	2	60	orná půda		2	2216/1		302	2	60
				2216/8	1	14	orná půda		2	2216/1		302	1	14
2216/4	12	00	orná půda	2216/4	11	75	orná půda	2	2216/4		10323	11	75	
				2216/9		25	orná půda		2	2216/4		10323		25
2218	1	33	orná půda	2218/1	49	97	orná půda	2	2218		436	49	97	
				2218/2	47	87	orná půda		2	2218		436	47	87
				2218/3	18	87	orná půda		2	2218		436	18	87
				2218/4	16	95	orná půda		2	2218		436	16	95
2220/3	2	41	orná půda	2220/3	69	97	orná půda	2	2220/3		291	69	97	
				2220/5	59	06	orná půda		2	2220/3		291	59	06
				2220/6	72	04	orná půda		2	2220/3		291	72	04
				2220/7	39	17	orná půda		2	2220/3		291	39	17
				2220/8	1	45	orná půda		2	2220/3		291	1	45
2220/4	23	00	orná půda	2220/4	21	78	orná půda	2	2220/4		10319	21	78	
				2220/9	1	22	orná půda		2	2220/4		10319	1	22
2221	29	64	orná půda	2221/1	27	11	orná půda	2	2221		609	27	11	
				2221/2	2	53	orná půda		2	2221		609	2	53
2222	1	49	orná půda	2222/1	78	67	orná půda	2	2222		10223	78	67	
				2222/2	55	26	orná půda		2	2222		10223	55	26
				2222/3	12	66	orná půda		2	2222		10223	12	66
				2222/4	3	33	orná půda		2	2222		10223	3	33
6 34 06			6 34 06											

Lomové body hranic pozemku jsou označeny dočasným způsobem podle § 91 odst. 6 vyhl. č. 357/2013 Sb. v platném znění, protože jsou bezprostředně ohroženy stavební činností.

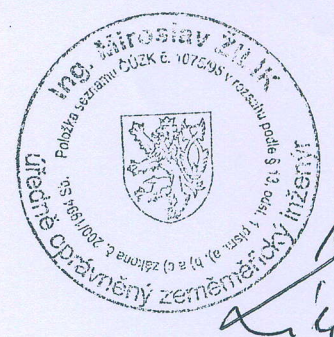
GEOMETRICKÝ PLÁN pro	Geometrický plán ověřil úředně oprávněný zeměměřický inženýr:	Stejnopis ověřil úředně oprávněný zeměměřický inženýr:
Rozdělení pozemku	Jméno, příjmení: Ing. Miroslav Žilík	Jméno, příjmení: Ing. Miroslav Žilík
	Číslo položky seznamu úředně oprávněných zeměměřických inženýrů: 1075/95	Číslo položky seznamu úředně oprávněných zeměměřických inženýrů: 1075/95
	Dne: 6.10.2015 Číslo: 206/2015	Dne: 7.10.2015 Číslo: 2203/2015
	Náležitostmi a přesností odpovídá právním předpisům.	Tento stejnopis odpovídá geometrickému plánu v elektronické podobě uloženému v dokumentaci katastrálního úřadu.
Vyhotovitel: Geodesy service Karviná spol. s r.o. IČO : 42864682 Chalupnická 1457/4, Horní Suchá Číslo plánu: 739-75a/2013 Okres: Kutná Hora Obec: Kácov Kat. území: Kácov Mapový list: Vlašim 1-1/11;1-1/13 Dosavadním vlastníkům pozemků byla poskytnuta možnost seznámit se v terénu s průběhem navrhovaných nových hranic, které byly označeny předepsaným způsobem: kolíky	Katastrální úřad souhlasí s očíslováním parcel.	Ověření stejnopisu geometrického plánu v listinné podobě. 
	KÚ pro Středočeský kraj KP Kutná Hora Ing. Jiřina Milošová PGP-739/2015-205 2015.10.07 15:15:24 CEST	

d vysokou mezi

Detail

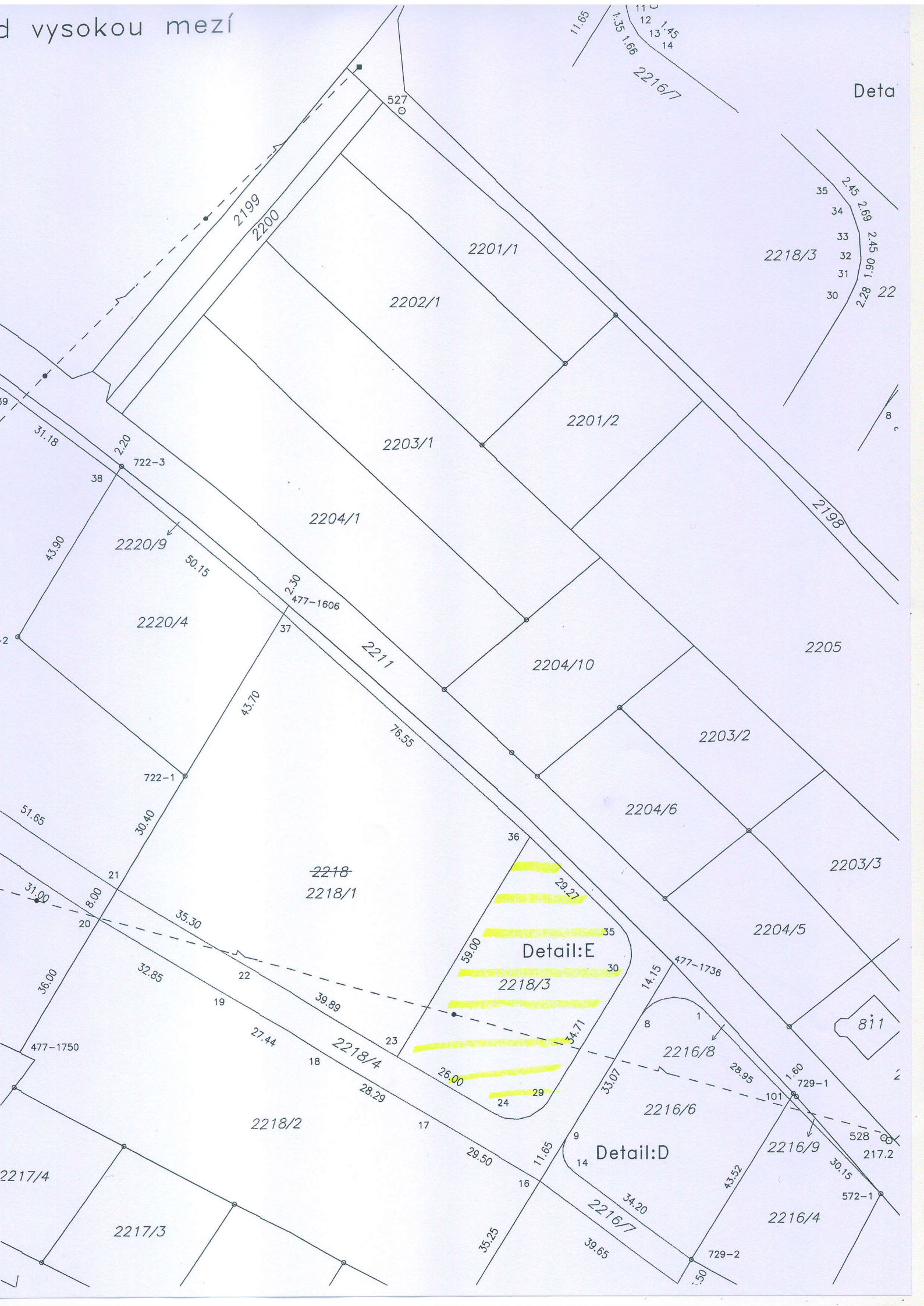

Detail:E

Detail:D

811