

# MĚSTYS KÁCOV

Městys Kácov  
Kácov 157  
285 09 Kácov  
okres Kutná Hora  
tel. 327 324 204  
fax 327 324 375  
e-mail: [oupodatelna@kacov.cz](mailto:oupodatelna@kacov.cz)

V Kácově dne 12.10.2009

## Věc: Zveřejnění záměru - nabídka k prodeji

Městys Kácov zveřejňuje svůj záměr a nabízí k prodeji pozemky:

poz. č.	331/7	o výměře	30 m <sup>2</sup>	-	druh pozemku:	lesní pozemek
minimální cena	za m <sup>2</sup>	činí	120,- Kč		tj.	3 600,- Kč
poz. č.	331/10	o výměře	170 m <sup>2</sup>	-	druh pozemku:	lesní pozemek
minimální cena	za m <sup>2</sup>	činí	120,- Kč		tj.	20 400,- Kč

/pozemky na Žabkách/

To v k.ú. Kácov a obci Kácov, okr. Kutná Hora.

Jednotlivé nabídky zasílejte v zalepené obálce označené v levém horním rohu „Koupě pozemků p.č.331/7 o výměře 30 m<sup>2</sup> a p.č. 331/10 o výměře 170 m<sup>2</sup>“ do 27.10.2009 na adresu Úřadu městysu Kácov.  
Bližší informace poskytne Úřad městysu Kácov. Mapa k nahlédnutí v kanceláři městysu.  
Úřad městysu si vyhrazuje nepřijmout žádnou nabídku.

MĚSTYS KÁCOV  
285 09 KÁCOV  
IČO: 002 36 144

  
Jaroslav Buchal  
starosta Městysu Kácov

Vyvěšeno: 12.10.2009  
Sejmuto :

ÚŘAD MĚSTYSU KÁCOV  
285 09 KÁCOV  
okres Kutná Hora

## VÝKAZ DOSAVADNÍHO A NOVÉHO STAVU ÚDAJŮ KATASTRU NEMOVITOSTÍ

Dosavadní stav				Nový stav													
Označení pozemku parcelním číslem	Výměra parcely			Druh pozemku	Označení pozemku parcelním číslem	Výměra parcely			Druh pozemku	Typ stavby	Způsob určení výměr	Porovnání se stavem evidence právních vztahů					
	ha	m <sup>2</sup>	1) 30	Způsob využití		ha	m <sup>2</sup>	Způsob využití	Způsob využití	Díl přechází z pozemku označeného v katastru nemovitosti		dřívejší poz. evidenci	Číslo listu vlastnictví	Výměra dílu		Označení dílů	
331/7			1) 30	lesní p.	331/7		30	lesní p.			2	331/7		10001			
331/1	6	95	89	lesní p.	331/1	6	94	19	lesní p.		0	331/1		10001	6	94	19
					331/10		1	70	lesní p.		2	331/1		10001		1	70
	6	96	19			6	96	19									

### SEZNAM SOUŘADNIC (S-JTSK)

ČÍSLO BODU	Souřadnice pro zápis do KN			
	Y	X	KÓD KVALITY	POZNÁMKA
049005900001	705688.82	1081809.29	3	roh budovy
049005900002	705683.80	1081809.49	3	roh budovy
049005900003	705683.76	1081808.72	3	roh budovy
049005900004	705682.52	1081808.77	3	roh budovy
049005900005	705682.37	1081804.50	3	roh budovy
049005900006	705680.41	1081803.21	3	pl. mezník
049005900007	705679.63	1081815.79	3	pl. mezník
049005900008	705697.92	1081813.98	3	pl. mezník
049005900009	705695.26	1081802.47	3	pl. mezník
049005900010	705688.66	1081804.37	3	roh budovy

1) oprava geometrického a polohového určení nemovitosti § 28 písm. d) vyhlášky 164/2009 Sb.

Dělit nebo scelovat pozemky lze jen na základě územního rozhodnutí, pokud podmínky pro ně nejsou stanoveny jiným rozhodnutím nebo opatřením.

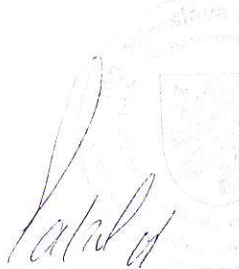
<h2 style="text-align: center;">GEOMETRICKÝ PLÁN</h2> <p style="text-align: center;">pro rozdělení pozemku</p> <p>Zhotovil: GEODÉZIE Ledec nad Sázavou s.r.o. Petra Bezručů 1110, Ledec nad Sázavou</p> <p>Číslo plánu: 590-895/2009</p> <p>Okres: Kutná Hora</p> <p>Obec: Kácov</p> <p>Kat. území: Kácov</p> <p>Mapový list: V.S.IX-20-05</p> <p><small>Kód způsobu určení výměr je určen podle § 77 odst. 2 vyhlášky č. 26/2007 Sb.</small></p> <p>Dosavadním vlastníkům pozemku byla poskytnuta možnost seznámit se v terénu s průběhem navrhovaných nových hranic, které byly označeny předepsaným způsobem:</p> <p style="text-align: center;">viz. seznam souřadnic</p>	<p>Náležitosti a přesnosti odpovídá právním předpisům.</p> <div style="text-align: center;">  </div> <p>Geometrický plán ověřil úředně oprávněný zeměměřický inženýr:</p> <p style="text-align: center;">Ing. Miroslava Závorská</p> <p>Dne 7.8.2009 Číslo 101/2009</p> <p>Úředně oprávněný zeměměřický inženýr odpovídá za odbornou úroveň geometrického plánu, za dosažení předepsané přesnosti a za správnost a úplnost náležitostí podle právních předpisů.</p>	<p>Katastrální úřad, katastrální pracoviště souhlasí s očištěním parcel.</p> <div style="text-align: center;">  </div> <p>Souhlas katastrálního úřadu, katastrálního pracoviště potvrdil:</p> <div style="text-align: center;">  </div> <p>Dne 09-09-2009 Číslo 906/2009</p> <p>Jeden prvopis geometrického plánu a předepsané přílohy jsou uloženy u katastrálního úřadu, katastrálního pracoviště</p>
---	--	---

Detail "A"

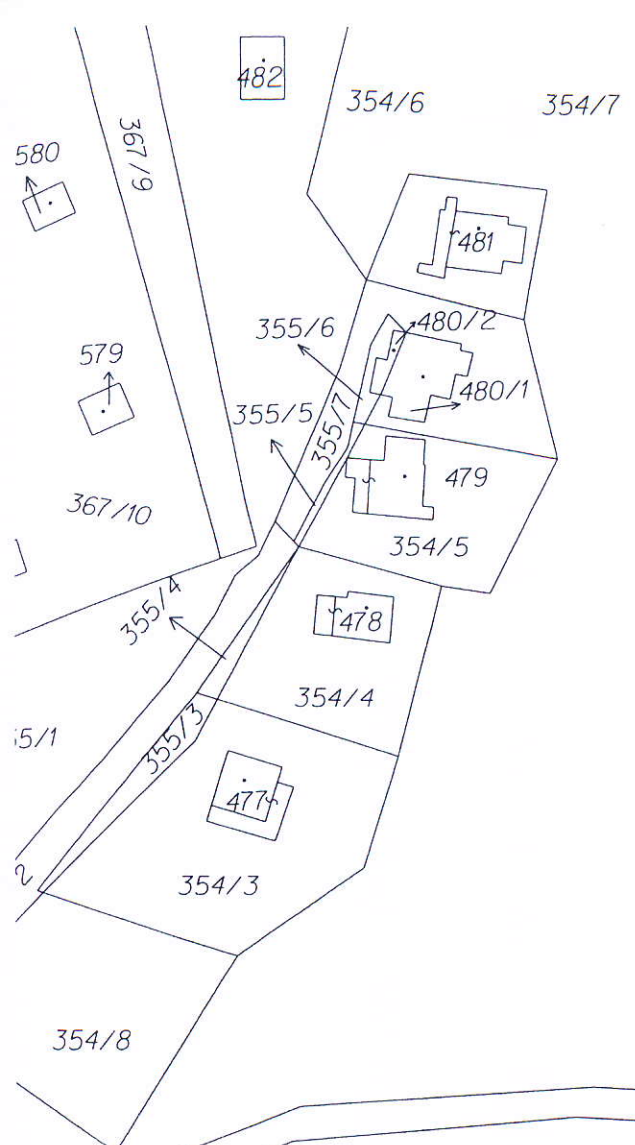
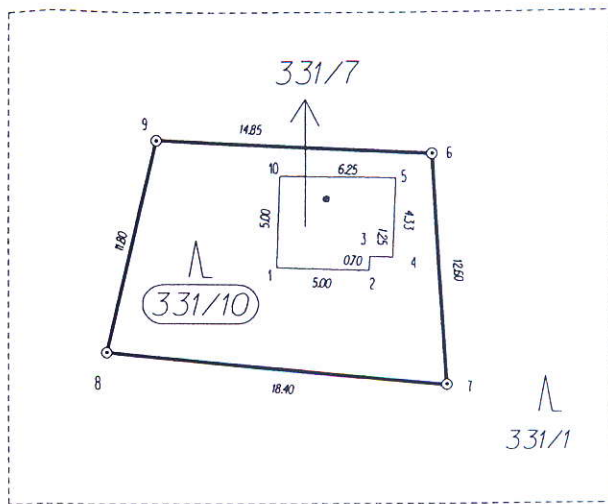

Detail "A"

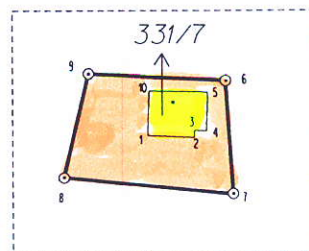

331/1